

Terima kasih Anda telah mempercayai kami untuk mendengarkan.

PRUDENTIAL 

Kesempatan dan kepercayaan yang Anda berikan kepada kami untuk mendengarkan dan memenuhi kebutuhan Anda di tiap tahapan kehidupan sungguh kami hargai. Prudential berkomitmen menyediakan solusi keuangan terbaik di kelasnya bagi Anda, kini dan seterusnya.

Always Listening. Always Understanding.

Lebih dari **1,1 jt** Nasabah
 Lebih dari **85.000** Tenaga Pemasaran Berlisensi
 Lebih dari **1.300** Karyawan

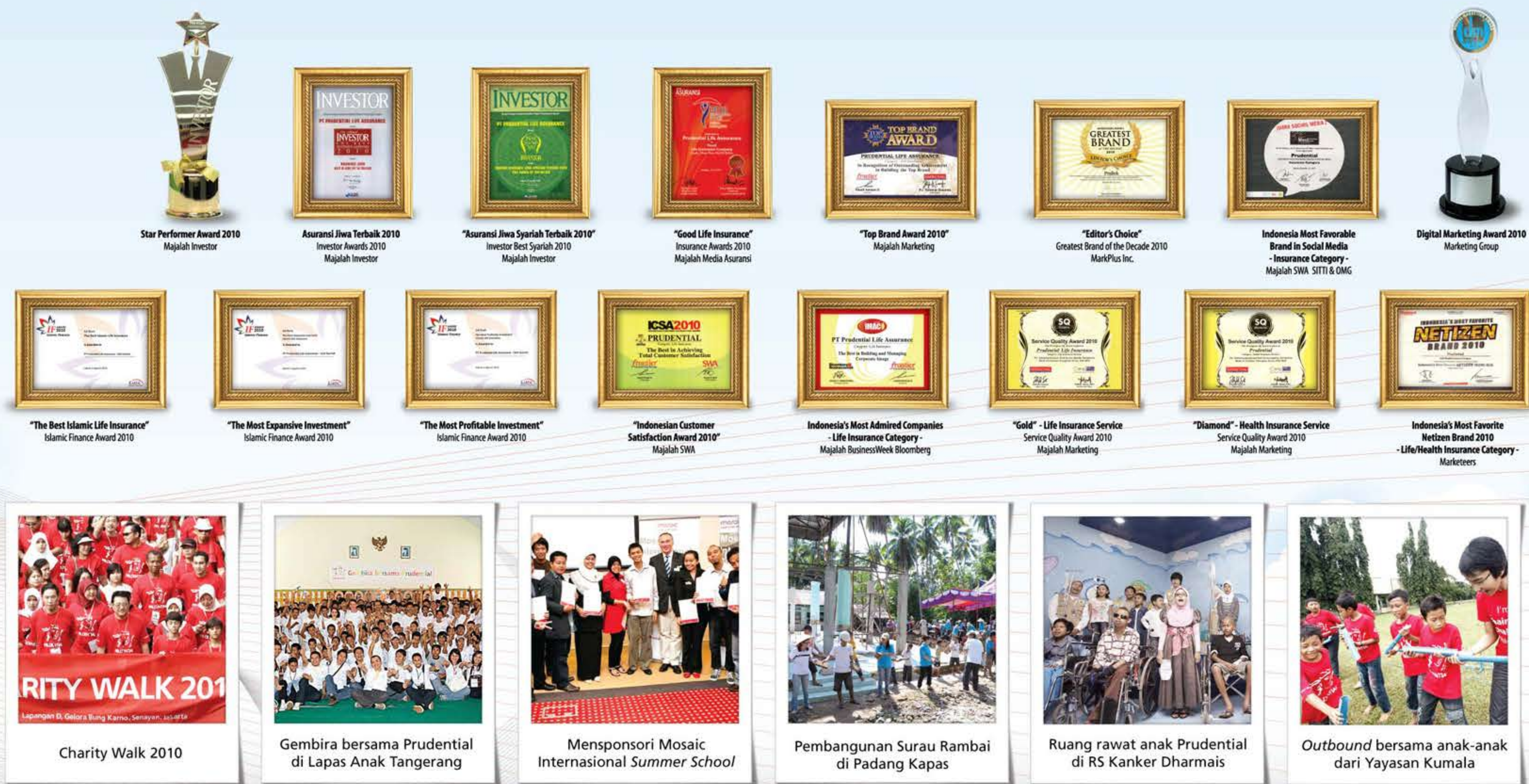

Laporan Keuangan

NERACA				LAPORAN LABA RUGI					
KEKAYAAN	2010		2009*		No.	2010		2009*	
	Konsolidasi	Induk Perusahaan	Konsolidasi	Induk Perusahaan		Konsolidasi	Induk Perusahaan	Konsolidasi	Induk Perusahaan
I. INVESTASI					1 PENDAPATAN				
1 Deposito Berjangka & Sertifikat Deposito	4.986.276	4.986.276	1.923.755	1.923.755	1 Pendapatan Premi	10.082.245	10.082.245	7.259.309	7.259.309
2 Saham	12.267.539	12.267.539	8.687.594	8.687.594	2 Premi Reasuransi	(367.803)	(367.803)	(278.238)	(278.238)
3 Obligasi & MTN	1.339.670	1.339.670	862.948	862.948	3 Premi Asuransi				
4 Surat Berharga yang diterbitkan atau dijamin oleh Pemerintah atau BI	4.725.370	4.725.370	4.402.308	4.402.308	4 Penurunan (Kenaikan) CAPYBMP ¹⁾				
5 Unit Penyertaan Reksa dana	-	-	-	-	a. CAPYBMP tahun/triwiulan lalu	8.656	8.656	2.974	2.974
6 Penyertaan Langsung	-	11.472	-	11.472	b. CAPYBMP tahun/triwiulan berjalan	(7.757)	(7.757)	(8.656)	(8.656)
7 Bangunan dengan Hak Strata atau Tanah dengan Bangunan untuk Investasi	-	-	-	-	5 Jumlah Pendapatan Premi Netto	9.715.331	9.715.331	6.975.389	6.975.389
8 Pinjaman Hipotik	-	-	-	-	6 Hasil Investasi	5.315.473	5.315.473	5.730.461	5.730.461
9 Pinjaman Polis	25.540	25.540	22.488	22.488	7 Imbalan Jasa DPLK/Jasa Manajemen Lainnya	-	-	-	-
10 Pembiayaan Murabahah	-	-	-	-	8 Pendapatan Lain	18.933	18.933	332	332
11 Pembiayaan Mudharabah	-	-	-	-	9 Jumlah Pendapatan	15.049.737	15.049.737	12.706.182	12.706.182
12 Investasi Lain	1.993	1.993	1.529	1.529	10 BEBAN				
13 Jumlah Investasi (1 s/d 12)	23.346.388	23.357.860	15.900.622	15.912.094	11 Klaim dan Manfaat				
II. BUKAN INVESTASI					a. Klaim dan Manfaat Dibayar	3.320.927	3.320.927	1.901.025	1.901.025
14 Kas dan Bank	259.036	259.036	370.589	370.589	b. Klaim Reasuransi	(160.173)	(160.173)	(106.946)	(106.946)
15 Tagihan Premi Penutupan Langsung	337.537	337.537	290.122	290.122	c. Kenaikan (Penurunan) KMPMD ²⁾				
16 Tagihan Reasuransi	-	-	-	-	c.1. KMPMD tahun/triwiulan berjalan	20.280.264	20.280.264	14.354.935	14.354.935
17 Tagihan Hasil Investasi	32.931	32.931	24.352	24.352	c.2. KMPMD tahun/triwiulan lalu	(14.354.935)	(14.354.935)	(8.049.781)	(8.049.781)
18 Bangunan dengan Hak Strata atau Tanah dengan Bangunan untuk dipakai sendiri	-	-	-	-	d. Kenaikan (Penurunan) Dana Tabarru'				
19 Perangkat Keras Komputer	15.181	15.181	23.846	23.846	d.1. Dana Tabarru' tahun/triwiulan berjalan	-	-	-	-
20 Aktiva Tetap Lain	54.721	54.721	71.782	71.782	d.2. Dana Tabarru' tahun/triwiulan lalu	-	-	-	-
21 Aktiva Lain	1.098.839	1.098.868	636.656	636.656	e. Kenaikan (Penurunan) Tabungan Peserta	-	-	-	-
22 Jumlah Bukan Investasi (14 s/d 21)	1.798.245	1.798.274	1.417.347	1.417.347	e.1. Tabungan Peserta tahun/triwiulan berjalan	-	-	-	-
23 Jumlah Kekayaan (13 + 22)	25.144.633	25.156.134	17.317.969	17.329.441	e.2. Tabungan Peserta tahun/triwiulan lalu	-	-	-	-
					f. Kenaikan (Penurunan) EKK ³⁾				
					f.1. EKK tahun/triwiulan berjalan	351.197	351.197	241.164	241.164
					f.2. EKK tahun/triwiulan lalu	(241.164)	(241.164)	(153.705)	(153.705)
					12 Jumlah Beban Klaim dan Manfaat	9.196.116	9.196.116	8.186.692	8.186.692
					13 Biaya Akuisisi				
					a. Beban Komisi - Tahun Pertama	953.462	953.462	738.618	738.618
					b. Beban Komisi - Tahun Lanjutan	667.836	667.836	602.861	602.861
					c. Beban Komisi - Overriding	611.285	611.285	528.844	528.844
					d. Beban Lainnya	256.875	256.875	160.965	160.965
					14 Jumlah Biaya Akuisisi	2.489.458	2.489.458	2.031.288	2.031.288
					15 Beban Pemasaran	370.296	370.296	345.682	345.682
					16 Beban Umum dan Administrasi	511.158	511.158	432.338	432.338
					17 Hasil (Beban) Lain	-	-	-	-
					18 Jumlah Beban	12.567.028	12.567.028	10.996.000	10.996.000
					19 LABA (RUGI) SEBELUM ZAKAT	2.482.709	2.482.709	1.710.182	1.710.182
					20 ZAKAT	-	-	-	-
					21 LABA (RUGI) SEBELUM PAJAK	2.482.709	2.482.709	1.710.182	1.710.182
					22 PAJAK PENGHASILAN				
					a. Tahun berjalan - Final	(136.986)	(136.986)	(99.476)	(99.476)
					b. Tanggungan	(4.348)	(4.348)	-	-
					23 Jumlah Pajak Penghasilan	(141.334)	(141.334)	(99.476)	(99.476)
					24 Laba Setelah Pajak	2.341.375	2.341.375	1.610.706	1.610.706

Financial Highlight

Perbandingan	2010	2009	Pertumbuhan
Total Pendapatan Premi	10.082.245	7.259.309	38,9%
Total Pendapatan Premi Syariah	1.300.012	916.454	41,9%
Pendapatan Premi Partnership Distribution	1.286.486	414.699	210%
Total Dana Kelolaan	23.346.388	15.900.622	46,8%
Total Aset	25.144.633	17.317.969	45,2%
Total Klaim yang Dibayarkan	635.314	411.279	54,5%
Laba Bersih	2.341.375	1.610.706	45,4%
Pangsa Pasar Total Premi	13,9%	12,5%	11,2%
Risk Based Capital (RBC)	766%	420%	